

## Referierende und Vorsitzende

### Prof. Dr. Andrea Tannapfel

Dekanin der Med. Fakultät I Ruhr-Universität Bochum

### Prof. Dr. Marie von Lilienfeld-Toal

Ruhr-Universität Bochum | Institut für Diversitätsmedizin

### Prof. Dr. Anke Hinney

Universität Duisburg-Essen | Institut für

Geschlechtersensible Medizin

### Dr. med. Laura Wortmann

Medizinische Fakultät OWL | AG Geschlechtersensible

Medizin

### Prof. Dr. Georgios Paslakis

Ruhr-Universität Bochum | Campus OWL, Universitätsklinik

für Psychosomatik und Psychotherapie

### Jannis Steinke

Technische Universität Braunschweig | feministische

Wissenschafts- und Technikforschung

### Anja Trittelvitz und Heike Gerdes

Hochschule Emden/Leer | Soziale Arbeit und Gesundheit

### Prof. Dr. Anke Reinacher-Schick

Klinikum der Ruhr-Universität Bochum | St. Josef-Hospital |

Klinik für Hämatologie und Onkologie mit Palliativmedizin

### Dr. Stephan Probst

Klinikum Bielefeld | Klinik für Hämatologie/Onkologie und

Palliativmedizin

### Dr. Mohammed Jouda

Lungenklinik Hemer

### Arndt Bialobrzeski

Universitätsklinikum Bonn | Klinik für Palliativmedizin

### PD Dr. Andrea Kindler-Röhrborn

Universitätsmedizin Essen | Institut für Geschlechtersensible

Medizin

### Madara Möhlmann

BG Klinikum Unfallkrankenhaus Berlin

### Josephine Lange

Universitätsklinikum Jena

### Sebastian Paschen und Moritz Roloff

Ruhr-Universität Bochum | Institut für Diversitätsmedizin

### Prof. Dr. Ina Otte

Ruhr-Universität Bochum | Versorgungrforschung

## Anreise

Ort:

Veranstaltungszentrum der Ruhr-Universität Bochum  
(VZ hinter der Mensa)

### Adresse für Navigationsgeräte

Ruhr-Universität Bochum

Universitätsstraße 150

44801 Bochum

### Anreise mit öffentlichen Verkehrsmitteln

Vom Bochumer Hauptbahnhof gelangen Sie mit der U-Bahn U35 (CampusLinie) bequem zur Ruhr-Universität, die über eine eigene Haltestelle verfügt. Die U35 (Richtung Bochum Hustadt) fährt an Werktagen im 5-Minuten-Takt und benötigt knapp 10 Minuten vom Hauptbahnhof bis zur Uni.

### Anreise mit dem Fahrrad oder zu Fuß

Der Campus ist auch sehr gut per Rad zu erreichen. Der Radroutenplaner NRW hilft Ihnen dabei, mit Ihrem Fahrrad den besten Weg zur Ruhr-Universität zu finden. Auch zu Fuß gelangt man problemlos zum Campus.

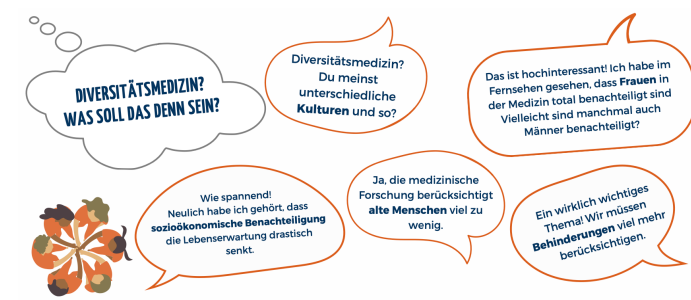
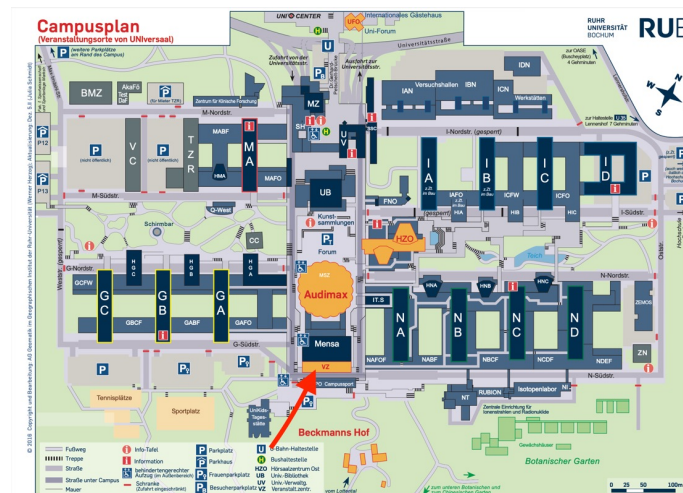

# 1. BOCHUMER SYMPOSIUM FÜR DIVERSITÄTSMEDIZIN

**Mittwoch, 09.10.2024**

**Postersession  
14:30 – 15:45 Uhr**

**Hauptprogramm  
16:00 – 20:15 Uhr**

**Ort: Veranstaltungszentrum  
der Ruhr-Universität Bochum**

**Veranstalter: Ruhr-Universität Bochum,  
Institut für Diversitätsmedizin,  
Prof. Dr. Marie von Lilienfeld-Toal**

**RUHR  
UNIVERSITÄT  
BOCHUM**



## Liebe Kolleginnen und Kollegen, liebe Interessierte!

Wir laden herzlich zum **1. Bochumer Symposium für Diversitätsmedizin** am **9. Oktober 2024** im Veranstaltungszentrum der Ruhr-Universität Bochum ein.

Wir möchten uns in einem abwechslungsreichen und interaktiven Programm verschiedenen Aspekten der Diversitätsmedizin widmen und uns wissenschaftlich austauschen. Das Programm ist dicht und vielfältig und dennoch weit entfernt davon, die Diversitätsmedizin vollkommen abzubilden. Da es das erste Symposium seiner Art ist, verstehen wir es als Auftakt zu weiteren wissenschaftlichen Veranstaltungen der Diversitätsmedizin.

**CME-Punkte bei der Ärztekammer Westfalen-Lippe sind beantragt.**

**Kinderbetreuung wird bei Bedarf angeboten, bitte melden Sie den Bedarf vorab bis zum 07.10.24 an!**

Wissenschaftliche Posterbeiträge zu allen Aspekten der Diversitätsmedizin sind hoch willkommen (bitte bis zum 06.10.2024 anmelden). Wir möchten vor allem Nachwuchswissenschaftler:innen einladen, ihre Ergebnisse mit uns zu diskutieren.

Wir freuen uns auf Ihr Kommen!  
Herzliche Grüße,

Prof. Dr. Marie von Lilienfeld-Toal  
Institut für Diversitätsmedizin



### Anmeldung:

Link:  
<https://forms.gle/ae9DKua8XRy88ic8A>  
oder per Mail mit Namen, Affiliation und ggbls. Posterbeitrag und Kinderbetreuungsbedarf an [info-dim@rub.de](mailto:info-dim@rub.de)  
Institut für Diversitätsmedizin, Ruhr-Universität Bochum  
Universitätsstr. 105, 44789 Bochum, Tel.: 0234-3212319

## Programm

- ab 14:30** Imbiss und Get-together
- 15:00** **Posterbegehung und Prämierung** durch das Komitee des Institutes für Diversitätsmedizin
- 16:00** **Begrüßung** durch die Dekanin *Prof. Dr. Andrea Tannapfel*, Ruhr-Universität Bochum, sowie **Einführung** durch *Prof. Dr. Marie von Lilienfeld-Toal*, Institut für Diversitätsmedizin, Ruhr-Universität Bochum
- 16:15** **Vortragssession 1: Geschlechtersensible Medizin**  
Vorsitz: *Prof. Dr. Anke Hinney und Jannis Steinke*

**Prof. Dr. Anke Hinney:** Geschlechtersensible Medizin - das biologische Geschlecht

**Dr. Laura Wortmann:** Geschlechtersensible Medizin - das soziale Geschlecht

**Prof. Dr. Georgios Paslakis:** Maskulinität, Gesellschaft, Gesundheit

**Jannis Steinke mit Anja Trittelvitz und Heike Gerdes:** Warum können KI-basierte, diagnostische Gesundheits-Apps nicht allen gerecht werden?

**17:30** **Pause:** Imbiss und Posterbegehung

**17:50** **Dialog: Palliativmedizin aus der Perspektive verschiedener Religionen**  
Vorsitz: *Prof. Dr. Anke Reinacher-Schick*

**Dr. Stephan Probst:** Palliativmedizin aus der Perspektive des Judentums

**Dr. Mohammed Jouda:** Palliativmedizin aus der Perspektive des Islams

**Arndt Bialobrzeski:** Palliativmedizin aus der Perspektive des Christentums

## Programm

**18:20** **Bekanntgabe der prämierten Poster** mit Vorstellung und Diskussion

**18:50** **Pause:** Imbiss und Posterbegehung

**19:10** **Vortragssession 2: Diversitätsmedizin in der Lehre und Ausbildung**  
Vorsitz: *Prof. Dr. Georgios Paslakis und PD Dr. Andrea Kindler-Röhrborn*

**Madara Möhlmann und Josephine Lange:** Umfrage unter Medizinstudierenden zu Rassismus und Klassismus – Was wissen Studierende, was brauchen Studierende?

**Moritz Roloff und Sebastian Paschen:** Diversitätsmedizin in der Lehre - Wie kann das funktionieren (aus Sicht der Studierenden)?

**Prof. Dr. Ina Otte:** Diversitätsmedizin in der Lehre - Wie kann das funktionieren (aus Sicht der Dozierenden)?

**20:10** **Zusammenfassung und Ausblick**

## RAD DER SICHTBARKEIT

